



19/13/14

DECLARAÇÃO DE RETIRADA DE BEM

Eu HILTON CEZAR GARCIA, a retirar o(s) Bem(s) arrematados no leilão, decimo dia(s) do mês de janeiro do ano de dois mil vinte e três, às 09:00:00 horas, . Venda de bens P. M. BANDEIRANTES PR .

O interessado declara ter pleno conhecimento do presente Edital, SENDO DE SUA RESPONSABILIDADE A VISTORIA PRÉVIA DOS LOTES, isentando o P. M. BANDEIRANTES PR e o PORTAL LB LEILÕES por eventuais vícios existentes no bem adquirido. Os bens apregoados estão NO ESTADO DE CONSERVAÇÃO em que se encontram e SEM GARANTIA, reservando se ao P. M. BANDEIRANTES PR . As fotos divulgadas no PORTAL LB LEILÕES são meramente ilustrativas, não servindo de parâmetro para demonstrar o estado dos bens ou influenciar a decisão de oferta de lances para arrematação de bens.

DESCRIPTIVO DOS BENS:

LOTE: 19

LOTE 19 Marca/Modelo: Motoniveladora NEW HOLLAND RG 140 Ano de fabricação/modelo: SEM ID.
Combustível: DIESEL Cor: AMARELA

Retirado em Data, 19/01/2023

Assinatura do Arrematante

HILTON CEZAR GARCIA

Funcionário Responsável pela Empresa

P. M. BANDEIRANTES PR

Valdir de Melo Machado
Diretor da Divisão de Patrimônio
Port 12.661/2021 01/01/2021

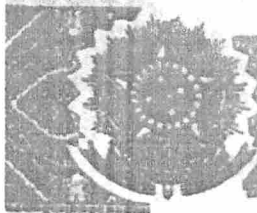

REPÚBLICA FEDERATIVA DO BRASIL
 MINISTÉRIO DAS CIDADES
 DEPARTAMENTO NACIONAL DE TRANSITO
 CARTEIRA NACIONAL DE HABILITAÇÃO

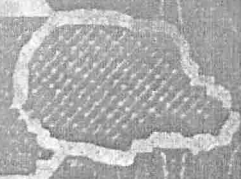

PR

VÁLIDA EM TODO
 O TERRITÓRIO NACIONAL
 1815620007

NOME
HILTON CEZAR GARCIA



DOC. IDENTIDADE / ÓRG. EMISSOR / UF
5234649-5 SESP PR

CPF DATA NASCIMENTO
742.100.099-20 01/01/1970

FILIAÇÃO
LAURINDO JORGE GARCIA

AMELIA LOPES GARCIA

PERMISSÃO ACC CAT. HAB.
AC

Nº REGISTRO
02921062967

VALIDADE
31/01/2024

1ª HABILITAÇÃO
15/07/1988

OBSERVAÇÕES
A

Hilton Cezar Garcia

ASSINATURA DO PORTADOR

LOCAL
ANDARA, PR

DATA EMISSÃO
12/02/2019

[Signature]

ASSINATURA DO EMISSOR

42640135876
 PR915898189

PROIBIDO PLASTIFICAR
 1815620007

PARANÁ

DEPARTAMENTO NACIONAL DE TRANSITO - MG PR PB PA PE PI RJ RS SC SP TO AC AP MS MT

Marca/Modelo: Motoniveladora NEW HOLLAND RG 140
Ano de fabricação/modelo: SEM ID.
Combustível: DIESEL
Cor: AMARELA
Descrição do Bem (leiloeiro): Máquina pegou fogo no motor, faltando peças. Não foi possível avaliar as condições de funcionamento e demais problemas no veículo, podendo faltar peças.



PREFEITURA MUNICIPAL DE BANDEIRANTES
ESTADO DO PARANÁ





0800 51 00 116 - www.copel.com

NOTA FISCAL ELETRÔNICA DE ENERGIA ELÉTRICA
 Copel Distribuição S.A.
 R. José Izidoro Biazetto, 158 - Bloco C - Mossungua
 CEP: 81200-240 - Curitiba - PR
 CNPJ 04.368.898/0001-06
 INSC. ESTADUAL 9023307399

Responsável pela Iluminação Pública: Município 08004003838

Classificação: B2 Rural / Cultivo Outros Cereais Não Especif	Tipo de Fornecimento: Trifásico / 300A
--	--

Nome: AMELIA LOPES

Endereço: Bro Agua Preta - Fazenda Cedral - Rural
 CEP: 86380-000
 Cidade: Andaraí - Estado: PR
 CPF: 960.735.519-91

UNIDADE CONSUMIDORA 42379687
CÓDIGO DO CLIENTE 48984754

DATAS DE LEITURAS	Leitura anterior	Leitura atual	Nº de dias	Próxima Lei
	07/11/2022	06/12/2022	29	05/01/2023



NOTA FISCAL Nº: 11266166 - SÉRIE 3 - DATA DE EMISSÃO: 07/12/2022
 Consulte Chave de Acesso em:
<https://irf3e.fazenda.pr.gov.br/nf3e/NF3eConsulta?wsdl>
 Chave de Acesso
 4122 1204 3688 9800 0106 6600 3011 2661 6610 0847 2099
 Protocolo de Autorização: 1412200012402835 - 07/12/2022 às 10:46:24+00:00

REF. MÊS / ANO	VENCIMENTO	TOTAL A PAGAR
12/2022	25/12/2022	R\$3.731,06

Itens de fatura	Unid.	Quant.	Preço unit. (R\$) com tributos	Valor (R\$)	PIS/COFINS	ICMS	Tarifa unit. (R\$)	Tributo	Base de Cálculo (R\$)	Alíquota (%)	Valor
ENERGIA ELET CONSUMO	*Wh	6.560	0,257587	1.688,77	93,07	0,00	0,243400	COFINS PIS	1.955,33	1,5206%	
ENERGIA ELET USO SISTEMA	*Wh	6.560	0,309178	2.028,21	111,71	0,00	0,292150		1.955,33	0,9793%	
SUBSIDIO TARIFARIO TE	UN	01,84	1,058368	107,69	5,95	0,00	1,000000				
SUBSIDIO TARIFARIO TUSD	UN	12,34	1,058280	129,47	7,13	0,00	1,000000				
SUBSIDIO TARIFARIO LIQUIDO	UN	-	224,280000	224,28							
TOTAL				3.731,06	217,86	0,00					

HISTÓRICO DE CONSUMO (Wh)		
CONSUMO FATURADO	Nº DIA	
DEZ22	6590	2
NOV22	6724	3
OUT22	6109	3
SET22	6109	3
AGO22	7913	3
JUL22	5617	3
JUN22	5617	3
MAI22	11234	2
ABR22	5125	2
MAR22	5330	3
FEV22	7503	2
JAN22	5699	3
DEZ21	5863	3

Medidor	Grandezas	Postos horários	Leitura Anterior	Leitura Atual	Const. Medidor	Consumo kWh
0400585008	CONSUMO kWh	TP	2251	2411	40	6400
0400585008	kVARh (+) / kVarh (-) EXCE kWh	TP	1197	1284	40	3480
		TP				0

Reservado ao Fisco

PERÍODO FISCAL: 07/12/2022

F936.1EA3.1439.9E97.F0E5.EC91.5959.64C0

REAVISO DE VENCIMENTO

LEITURA NÃO FORNECIDA - LMR. FATURADO: MÉDIA - LEIT. PLURIMENSAL
 Valores de Excedentes Reativos não cobrados: R\$ 80,01
 INCLUSO NA FATURA PIS R\$38,74 E COFINS R\$179,12 CONFORME RES. ANEEL 130/2005.
 FATURA DO MÊS 11/2022 ARRECADADA POR DÉBITO AUTOMÁTICO
 PELA RES 414/2010 - ANEEL, O LIMITE MÍNIMO DO FATOR DE POTÊNCIA DEVE SER 92,00%, SENDO INFI COBRANÇA DO CONSUMO.
 A qualquer tempo pode ser solicitado o cancelamento de valores não relacionados à prestação do serviço de energia elétrica, como convênios e doações.
 Períodos Band. Tarif.: Verde: 08/11-06/12

UNIDADE CONSUMIDORA	MÊS REFERÊNCIA	VENCIMENTO	TOTAL A PAGAR
42379687	12/2022	25/12/2022	R\$3.731,06

Número da fatura: FAT-01-20223780847209-46

836800000371 310601110003 001010202230 780847209464



NÃO RECEBER - DÉBITO AUTOMÁTICO - BANCO - 237 - AGÊNCIA - 1558



COPEL

Pura Energia

Sem luz? Informe pelo aplicativo gratuito Copel

LEGISLAÇÃO DO SETOR ELÉTRICO

As informações sobre as condições gerais de fornecimento, tarifas, produtos, serviços prestados e tributos encontram-se à disposição dos consumidores, para consulta, nas agências de atendimento Copel ou no site www.copel.com

EM CASO DE DÚVIDAS ANOTE AQUI A LEITURA DO MEDIDOR

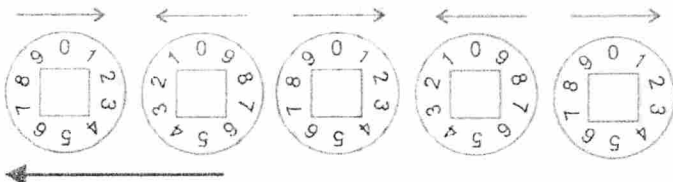

No medidor de ponteiros inicie a leitura da direita para a esquerda

DATA DA LEITURA ___/___/___

Copel: 0800 51 00 116
e-mail: atendimento@copel.com
site: www.copel.com

Ouvidoria Copel: 0800 64 70 606
email: ouvidoria@copel.com
site: www.copel.com/ouvidoria

Aplicativo: COPEL MOBILE

Agência Nacional de Energia Elétrica - Aneel 167

Ligação Gratuita de telefones fixos e móveis



COPEL

AMELIA LOPES
Caixa Postal 4

CEP 86380-000 - Andara - PR

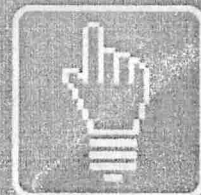

FATURA DIGITAL

Menos papel, mais praticidade

ONDE PAGAR SUA CONTA DE LUZ

Em locais credenciados, como Correios, lotéricas, bancos conveniados, supermercados, farmácias.

COMUNIQUE FALTA DE LUZ POR SMS



Luiz Barbosa de Lima Junior

Leiloeiro Oficial JCPR Nº 10/030 - L

CPF: 397.601.709-49

Av. Garibaldi Deliberador, 99, apto 28, Jardim Claudia, Londrina(PR)

(43) 3472-3641

contato@lbleiloes.com.br

www.lbleiloes.com.br

Nota de Arrematação

Nº: 1914

DATA DO LEILÃO

10/01/2023

LEILÃO Nº 001/2023

Arrematante: HILTON CEZAR GARCIA

Código: 5207

Endereço: Fazenda Cedral, s/n, jacutinga

Cidade: Andirá

Estado: PR **CEP:** 86380-000 **TEL:** (43)35381-901

CEL: (43)98801-2011

CPF/CNPJ: 742.100.099-20

RG/IE: 5234649-5

E-Mail: nf.cedral@hotmail.com

Comitente Vendedor: P. M. BANDEIRANTES - PR

Data Emissão: 10/01/2023

Hora: 16:10:02

LOTE	DESCRIÇÃO DO BEM	VALOR
0019	LOTE 19 -Marca/Modelo: Motoniveladora NEW HOLLAND RG 140Ano de fabricação/modelo: SEM ID.Combustível: DIESELCor: AMARELA	R\$ 44.000,00

O (a) arrematante declara para todos os fins e efeitos, que teve ampla oportunidade e promoveu, de acordo com os dias, horários e locais abertos à visitação, exames detalhados no(s) bem(ns) arrematado(s) e que tem total conhecimento das normas publicadas nas condições de venda, edital e catálogo do Leilão. Aceitando adquiri-lo(s) no estado de conservação em que se encontra, sem qualquer garantia, inclusive quanto a identificação ou condições de uso de motor, câmbio e demais agregados, por vícios e defeitos, ocultos ou não, ficando a regularização e eventuais despesas por sua conta e risco, isentando o Comitente Vendedor e o Leiloeiro de qualquer responsabilidade por trocas, consertos, indenizações ou compensações financeiras.

Declara ainda, que recebeu o(s) lote(s) descrito(s) nesta nota em

19/01/2023

Assinatura:

SUB-TOTAL

R\$ 44.000,00

COMISSÃO:

R\$ 2.200,00

ICMS:

R\$ 396,00

TOTAL:

R\$ 46.596,00

85800000003 8 96000232202 2 30110103227 4 41000011010 0



Pagamento com PIX

Número SEFA: 2023.0110.1032.2740

			ESTADO DO PARANÁ Secretaria de Estado da Fazenda Guia de Recolhimento do Estado do Paraná 1ª via - Agente Arrecadador	
Nome ou Nome Empresaria do Contribuinte / Credor			Validade da Guia	
H LTON CEZAR GARC A			10/01/2023	
CAD/ICMS ou Ag. Arrecadador	Inscrição CNPJ ou CPF	Telefone	Valor Total (R\$)	
	742.100.099-20	(43) 98801-2011	396,00	

Autenticação Mecânica

			ESTADO DO PARANÁ Secretaria de Estado da Fazenda Guia de Recolhimento do Estado do Paraná 2ª via - Contribuinte	
Instituição			Validade da Guia	
990000 - Coordenação do Tesouro Estadual			10/01/2023	
Nome ou Nome Empresaria do Contribuinte / Credor			Número SEFA	
H LTON CEZAR GARC A			2023.0110.1032.2740	
CAD/CMS ou Ag. Arrecadador	Inscrição CNPJ ou CPF	Telefone	Valor da Receita (R\$)	
	742 100 099 20	(43) 98801 2011	396,00	
Endereço do Contribuinte			Valor da Multa (R\$)	
Fazenda Cedra, s/n, Jacutinga			*****	
Município / UF	E-Mail	Valor do Acréscimo (R\$)		
ANDARAÍ / PR	nfcedra@hotmail.com	*****		
Código numérico da linha digitável		Qtde. de itens	Valor dos Juros (R\$)	
85800000003 8 96000232202 2 30110103227 4 41000011010 0		1	*****	
Instruções			Valor Total (R\$)	
Pagar no Banco do Brasil, Bancoob, Bradesco, Itaú, Rendimento, Santander ou Sicredi. O pagamento via PIX pode ser feito em qualquer banco por meio de aplicativo.			396,00	

Autenticação Mecânica

Emitido via Internet Pública (10/01/2023 16:51:00) Os valores e informações foram fornecidos pelo contribuinte

Extrato do Recolhimento

Informações do Recolhimento				Vencimento Original	
1260 Recolhimento Antecipado Saldos para o Estado				10/01/2023	
Documento	Base de Cálculo (R\$)	Alíquota (%)	Cód. do Produto	Referência	Cód. do Município
NF: 000001914	44.000,00	18,00	9900 7		7445-4
Nome do Destinatário				Valor da Receita (R\$)	
H LTON CEZAR GARC A				396,00	
CNPJ ou CPF do Destinatário	Município/UF do Destinatário	Placa do Veículo/UF		Valor da Multa (R\$)	
742 100 099 20	ANDARAÍ / PR	NAO NFO/PR		*****	
Informações complementares				Valor do Acréscimo (R\$)	
ARREMATÇÃO EM LEILÃO - LOTE 19 - Marca/Modelo: Motoniveladora NEW HOLLAND RG 140 Ano de fabricação/modelo: SEM ID. Combustível: DIESEL Cor: AMARELA BASE DE CÁLCULO REDUZIDA CONFORME DECRETO 5141/01 - ANEXO 2 DA TABELA 1				*****	
Guia válida para pagamento até 10/01/2023.				Valor dos Juros (R\$)	

				Valor Total (R\$)	
				396,00	

SISBB SISTEMA DE INFORMACOES BANCO DO BRASIL
10/01/2023 AÚTOATENDIMENTO 16.56.33
0633500633 0006

Comprovante Pix

CLIENTE: LUIZ BARBOSA LIMA JR
AGENCIA: 0633 5 CONTA: 40.210 9

=====

PAGAMENTO VIA QR CODE

ID: E0000000020230110195613301423406
CPF DO PAGADOR: ***.601.709 **
VALOR: 396,00
DATA: 10/01/2023 16:56:25
NOME DA COBRANCA: 1260 Recolhimento Antecipado
Saidas para o Estado
COD PRODUTO: 8o176nYcoj4xNdGostUMY9gQl5VzwFoiEsS
VALIDO ATE: 10/01/2023 23:00:01

PAGO PARA: Governo do Parana Secretaria de Esta
CNPJ: 76.416.890/0001 89
INSTITUICAO: 00000000 BCO DO BRASIL S.A.

Notificacao enviada em: 10/01/2023 16:56:26

=====

DOCUMENTO: 011004
AUTENTICACAO SISBB: F.B20.AEE.905.891.BD0

=====

Central de Atendimento BB
4004 0001
Consultas, informacoes e servicos transacionais.

SAC BB
0800 729 0722
Informacoes, reclamacoes, cancelamento de produ
tos e servicos.

Ouvidoria
0800 729 5678
Reclamacoes nao solucionadas nos canais
habituais agencia, SAC e Demais canais de
atendimento.

Atendimento a deficientes auditivos ou fala
0800 729 0088
Informacoes, reclamacoes, cancelamento de cartao
e outros produtos e servicos de Ouvidoria.