



PREFEITURA MUNICIPAL DE BANDEIRANTES
ESTADO DO PARANÁ
SECRETARIA MUNICIPAL DE EDUCAÇÃO E CULTURA

Bandeirantes – PR, Rua Dino Veiga nº 298, centro, CEP.86360000
Telefone (43) 3542-7617, 3542-2967 email: educacaoband2009@gmail.com



TERMO DE REFERÊNCIA

ÓRGÃO REQUERENTE: Secretaria Municipal de Educação e Cultura

DESCRIÇÃO DE CATEGORIA DE INVESTIMENTO: contratação de pessoa jurídica para operação de transporte escolar diário de estudantes universitários.

OBJETO: O objeto desta licitação é a contratação de pessoa jurídica para operação de transporte escolar diário de estudantes universitários de Bandeirantes-PR as seguintes cidades: Cornélio Procopio, Jacarezinho e Assis, ida e volta em dias úteis letivos no período noturno.

DOTAÇÃO ORÇAMENTÁRIA: As despesas desta licitação ocorrerão por conta da seguinte dotação do orçamento vigente:

DOTAÇÃO	DESCRIÇÃO
82 FR 103	Outros serviços de terceiros – pessoa jurídica
108 FR 104	Outros serviços de terceiros – pessoa jurídica

JUSTIFICATIVA

A contratação se faz necessária pela necessidade de realizar o transporte intermunicipal, sendo que o município não dispõe de veículos suficientes, faz-se necessário à contratação de empresa especializada para realizar os serviços.

Considerando que o transporte é fundamental para facilitar o acesso e a permanência dos estudantes nas universidades, tendo em vista que ficam localizadas nas cidades vizinhas. Por isso, todas as ações que visam a melhoria das condições do serviço ofertado, são relevantes para o aprendizado dos alunos que dele fazem uso, contribuindo para o desenvolvimento da educação nacional.

O transporte rodoviário universitário de Bandeirantes atende até o momento 198 (cento e noventa e oito) alunos, divididos nas cinco linhas que hoje está sendo realizado. Deste total, 25 alunos na cidade de Assis -SP, 40 alunos em Jacarezinho e 133 alunos em Cornélio Procópio. Segue lista de alunos em anexo.

ESPECIFICAÇÃO DOS PRODUTOS/SERVIÇOS

ITEM	QTD	UND	PRODUTO	VLR MÁXIMO UNITÁRIO	VLR MAXIMO TOTAL
1	30.000	KM	<p>LOCAÇÃO DE VEÍCULO ESPÉCIE PASSAGEIRO, TIPO ÔNIBUS RODOVIÁRIO, COMBUSTÍVEL DIESEL, CAPACIDADE DE PASSAGEIRO NÃO INFERIOR A 42 LUGARES, POLTRONAS RECLINÁVEIS, POTÊNCIA/CILINDRADA NÃO INFERIOR A 310CV, TRUCADO 2 X 6, PNEUS RADIAIS SEM CÂMARA 295, FREIOS A AR, CABINE SEPARADA, BANHEIRO INTERNO, EQUIPADO TACÓGRAFO EM DIA (REGISTRO DE AFERIMENTO), SOM, TV, DVD E AR CONDICIONADO, NÚMERO EXPRESSO NO VEÍCULO DO REGISTRO JUNTO AO ÓRGÃO DEPARTAMENTO DE ESTRADAS DE RODAGEM - DER DO PARANÁ E AGÊNCIA NACIONAL DE TRANSPORTES TERRESTRES - ANTT, QUE POSSA SUBMETER A TESTE E ANÁLISE MECÂNICA A FIM DE CONSTATAR O BOM ESTADO DE CONSERVAÇÃO E FUNCIONAMENTO PARA OPERAÇÃO DE TRANSPORTE ESCOLAR DIÁRIO DE ESTUDANTES DE BANDEIRANTES-PR À JACAREZINHO PR, IDA E VOLTA NO PERÍODO NOTURNO EM DIAS LETIVOS COM HORÁRIOS PREVISTOS DE SAÍDA 18HRS E CHEGADA 24HRS15MIN, SENDO 125 KM DIÁRIOS. PONTOS DE SAÍDA E DESTINO SAÍDA: FRENTE A ANTIGA SEDE SOCIAL DO GUAÍRA (RUA MOACYR CASTRANHO), BARÓ EVENTOS (RUA PIRACICABA), UENP (BR 369). DESTINO: UENP - UNIVERSIDADE ESTADUAL DO NORTE DO PARANÁ (AV. GETÚLIO VARGAS, 850, JACAREZINHO-PR), UENP - CENTRO DE CIÊNCIAS SOCIAIS APLICADAS (AV. MANOEL RIBAS, 215), UENP-FACULDADE DE EDUCAÇÃO FÍSICA E FISIOTERAPIA (ALAMEDA PADRE MAGNO ALAMEDA, 841).</p>	R\$ 13,53	R\$ 405.900,00
2	44.400	KM	<p>LOCAÇÃO DE VEÍCULO ESPÉCIE PASSAGEIRO, TIPO ÔNIBUS RODOVIÁRIO, COMBUSTÍVEL DIESEL, CAPACIDADE DE PASSAGEIRO NÃO INFERIOR A 42 LUGARES, POLTRONAS RECLINÁVEIS, POTÊNCIA/CILINDRADA NÃO INFERIOR A 310CV, TRUCADO 2 X 6, PNEUS RADIAIS SEM CÂMARA 295, FREIOS A AR, CABINE SEPARADA, BANHEIRO INTERNO, EQUIPADO TACÓGRAFO EM DIA (REGISTRO DE AFERIMENTO), SOM, TV, DVD E AR CONDICIONADO, NÚMERO EXPRESSO NO VEÍCULO DO REGISTRO JUNTO AO ÓRGÃO DEPARTAMENTO DE ESTRADAS DE RODAGEM - DER DO PARANÁ E AGÊNCIA NACIONAL DE TRANSPORTES TERRESTRES - ANTT, QUE POSSA SUBMETER A TESTE E ANÁLISE MECÂNICA A FIM DE CONSTATAR O BOM ESTADO DE CONSERVAÇÃO E FUNCIONAMENTO PARA OPERAÇÃO DE TRANSPORTE ESCOLAR DIÁRIO DE ESTUDANTES DE BANDEIRANTES-PR À ASSIS SP, IDA E VOLTA NO PERÍODO NOTURNO EM DIAS LETIVOS COM HORÁRIOS PREVISTOS DE SAÍDA 18HRS E CHEGADA 24HRS30MIN, SENDO 185 KM DIÁRIOS.</p>	R\$ 13,01	R\$ 577.644,00

			PONTOS DE SAÍDA E DESTINO SAÍDA: FRENTE A ANTIGA SEDE SOCIAL DO GUAÍRA (RUA MOACYR CASTRANHO), BARÔ EVENTOS (RUA PIRACICABA), UENP (BR 369). DESTINO: UNIP- UNIVERSIDADE PAULISTA (RUA MYRTE SPERA, RUA JOSÉ CONCEIÇÃO, 301- CONJ. HAB. NELSON MARCONDES), FEMA- FUNDAÇÃO EDUCACIONAL DO MUNICÍPIO DE ASSIS (AV. GETÚLIO VARGAR, 1200- VILA NOVA SANTANA)		
3	22.800	KM	LOCAÇÃO DE VEÍCULO ESPÉCIE PASSAGEIRO, TIPO ÔNIBUS RODOVIÁRIO, COMBUSTÍVEL DIESEL, CAPACIDADE DE PASSAGEIRO NÃO INFERIOR A 42 LUGARES, POLTRONAS RECLINÁVEIS, POTÊNCIA/CILINDRADA NÃO INFERIOR A 310CV, TRUCADO 2 X 6, PNEUS RADIAIS SEM CÂMARA 295, FREIOS A AR, CABINE SEPARADA, BANHEIRO INTERNO, EQUIPADO TACÓGRAFO EM DIA (REGISTRO DE AFERIMENTO), SOM, TV, DVD E AR CONDICIONADO, NÚMERO EXPRESSO NO VEÍCULO DO REGISTRO JUNTO AO ÓRGÃO DEPARTAMENTO DE ESTRADAS DE RODAGEM - DER DO PARANÁ E AGÊNCIA NACIONAL DE TRANSPORTES TERRESTRES - ANTT, QUE POSSA SUBMETER A TESTE E ANÁLISE MECÂNICA A FIM DE CONSTATAR O BOM ESTADO DE CONSERVAÇÃO E FUNCIONAMENTO PARA OPERAÇÃO DE TRANSPORTE ESCOLAR DIÁRIO DE ESTUDANTES DE BANDEIRANTES-PR À CORNÉLIO PROCÓPIO-PR, IDA E VOLTA NO PERÍODO NOTURNO EM DIAS LETIVOS COM HORÁRIOS PREVISTOS DE SAÍDA 18HRS E CHEGADA 24HRS00MIN, SENDO 95 KM DIÁRIOS. PONTOS DE SAÍDA E DESTINO SAÍDA: FRENTE A ANTIGA SEDE SOCIAL DO GUAÍRA (RUA MOACYR CASTRANHO), LOJAS PERNAMBUCANAS (AVENIDA BANDEIRANTES), RESTAURANTE RICANTO D'ITÁLIA (AVENIDA BANDEIRANTES), SEMÁFARO PRÓXIMO A ANTIGA UNIDADE DO COLÉGIO SESI (BR 369) E GUARITA DE ÔNIBUS NA ENTRADA DO BAIRRO CARVALHO HENRIQUE (BR369). DESTINO: UTFPR (RUA ALBERTO CARAZZAI, 1640 CENTRO), UNOPAR (RUA ALBERTO CARAZZAI, 914 CENTRO), SENAC (MINA GERAIS, 751), DOM BOSCO (AV XV DE NOVEMBRO, 57)	R\$ 12,99	R\$ 296.172,00
4	20.400	KM	LOCAÇÃO DE VEÍCULO ESPÉCIE PASSAGEIRO, TIPO ÔNIBUS RODOVIÁRIO, COMBUSTÍVEL DIESEL, CAPACIDADE DE PASSAGEIRO NÃO INFERIOR A 42 LUGARES, POLTRONAS RECLINÁVEIS, POTÊNCIA/CILINDRADA NÃO INFERIOR A 310CV, TRUCADO 2 X 6, PNEUS RADIAIS SEM CÂMARA 295, FREIOS A AR, CABINE SEPARADA, BANHEIRO INTERNO, EQUIPADO TACÓGRAFO EM DIA (REGISTRO DE AFERIMENTO), SOM, TV, DVD E AR CONDICIONADO, NÚMERO EXPRESSO NO VEÍCULO DO REGISTRO JUNTO AO ÓRGÃO DEPARTAMENTO DE ESTRADAS DE RODAGEM - DER DO PARANÁ E AGÊNCIA NACIONAL DE TRANSPORTES TERRESTRES - ANTT, QUE POSSA SUBMETER A TESTE E ANÁLISE MECÂNICA A FIM DE CONSTATAR O BOM ESTADO DE CONSERVAÇÃO E FUNCIONAMENTO PARA OPERAÇÃO DE TRANSPORTE ESCOLAR DIÁRIO DE ESTUDANTES DE BANDEIRANTES-PR À CORNÉLIO PROCÓPIO-PR, IDA E VOLTA NO PERÍODO NOTURNO EM DIAS LETIVOS COM HORÁRIOS PREVISTOS DE SAÍDA 18HRS E CHEGADA 24HRS00MIN, SENDO 85 KM DIÁRIOS. PONTOS DE SAÍDA E DESTINO SAÍDA: FRENTE A ANTIGA SEDE SOCIAL DO GUAÍRA (RUA MOACYR CASTRANHO), LOJAS PERNAMBUCANAS (AVENIDA BANDEIRANTES),	R\$ 12,99	R\$ 264.996,00

			<p>RESTAURANTE RICANTO D'ITÁLIA (AVENIDA BANDEIRANTES), SEMÁFARO PRÓXIMO A ANTIGA UNIDADE DO COLÉGIO SESI (BR 369) E GUARITA DE ÔNIBUS NA ENTRADA DO BAIRRO CARVALHO HENRIQUE (BR369). DESTINO: UENP-CAMPUS DE CORNÉLIO PROCÓPIO (S/N RODOVIA PR 160, KM 0), UENP - UNIVERSIDADE ESTADUAL DO NORTE DO PARANÁ - CENTRO (R. PORTUGAL, 34), CAMPUS UNIVERSITÁRIO FACCREI (PR-160, Km 04), FACULDADE DOM BOSCO (AV. XV DE NOVEMBRO)</p>		
5	20.400	KM	<p>LOCAÇÃO DE VEÍCULO ESPÉCIE PASSAGEIRO, TIPO ÔNIBUS RODOVIÁRIO, COMBUSTÍVEL DIESEL, CAPACIDADE DE PASSAGEIRO NÃO INFERIOR A 42 LUGARES, POLTRONAS RECLINÁVEIS, POTÊNCIA/CILINDRADA NÃO INFERIOR A 310CV, TRUCADO 2 X 6, PNEUS RADIAIS SEM CÂMARA 295, FREIOS A AR, CABINE SEPARADA, BANHEIRO INTERNO, EQUIPADO TACÓGRAFO EM DIA (REGISTRO DE AFERIMENTO), SOM, TV, DVD E AR CONDICIONADO, NÚMERO EXPRESSO NO VEÍCULO DO REGISTRO JUNTO AO ÓRGÃO DEPARTAMENTO DE ESTRADAS DE RODAGEM - DER DO PARANÁ E AGÊNCIA NACIONAL DE TRANSPORTES TERRESTRES - ANTT, QUE POSSA SUBMETER A TESTE E ANÁLISE MECÂNICA A FIM DE CONSTATAR O BOM ESTADO DE CONSERVAÇÃO E FUNCIONAMENTO PARA OPERAÇÃO DE TRANSPORTE ESCOLAR DIÁRIO DE ESTUDANTES DE BANDEIRANTES-PR À CORNÉLIO PROCÓPIO-PR, IDA E VOLTA NO PERÍODO NOTURNO EM DIAS LETIVOS COM HORÁRIOS PREVISTOS DE SAÍDA 18HRS E CHEGADA 24HRS00MIN, SENDO 85 KM DIÁRIOS. PONTOS DE SAÍDA E DESTINO SAÍDA: FRENTE A ANTIGA SEDE SOCIAL DO GUAÍRA (RUA MOACYR CASTRANHO), LOJAS PERNAMBUCANAS (AVENIDA BANDEIRANTES), RESTAURANTE RICANTO D'ITÁLIA (AVENIDA BANDEIRANTES), SEMÁFARO PRÓXIMO A ANTIGA UNIDADE DO COLÉGIO SESI (BR 369) E GUARITA DE ÔNIBUS NA ENTRADA DO BAIRRO CARVALHO HENRIQUE (BR369). DESTINO: UENP-CAMPUS DE CORNÉLIO PROCÓPIO (S/N RODOVIA PR 160, KM 0), UENP - UNIVERSIDADE ESTADUAL DO NORTE DO PARANÁ - CENTRO (R. PORTUGAL, 34), CAMPUS UNIVERSITÁRIO FACCREI (PR-160, Km 04), FACULDADE DOM BOSCO (AV. XV DE NOVEMBRO)</p>	R\$ 12,99	R\$ 264.996,00

ROTAS

ITEM 1 - LINHA 1 DE TRANSPORTE ESCOLAR: - PERÍODOS: NOTURNO

BANDEIRANTES-PR À JACAREZINHO-PR, PONTOS DE SAÍDA E DESTINO

SAÍDA: FRENTE A ANTIGA SEDE SOCIAL DO GUAÍRA (RUA MOACYR CASTRANHO), BARÔ EVENTOS (RUA PIRACICABA), UENP (BR 369).

DESTINO: UENP - UNIVERSIDADE ESTADUAL DO NORTE DO PARANÁ (AV. GETÚLIO VARGAS, 850, JACAREZINHO-PR), UENP – CENTRO DE CIÊNCIAS SOCIAIS APLICADAS (AV. MANOEL RIBAS, 215), UENP- FACULDADE DE EDUCAÇÃO FÍSICA E FISIOTERAPIA (ALAMEDA PADRE MAGNO ALAMEDA, 841).

TOTAL DE 30.000 KM



ITEM 2 - LINHA 2 DE TRANSPORTE ESCOLAR: - PERÍODOS: NOTURNO

BANDEIRANTES-PR À ASSIS-SP, PONTOS DE SAÍDA E DESTINO

SAÍDA: FRENTE A ANTIGA SEDE SOCIAL DO GUAÍRA (RUA MOACYR CASTRANHO), BARÔ EVENTOS (RUA PIRACICABA), UENP (BR 369).

DESTINO: UNIP- UNIVERSIDADE PAULISTA (RUA MYRTE SPERA, RUA JOSÉ CONCEIÇÃO, 301- CONJ. HAB. NELSON MARCONDES), FEMA- FUNDAÇÃO EDUCACIONAL DO MUNICÍPIO DE ASSIS (AV. GETÚLIO VARGAS, 1200- VILA NOVA SANTANA)

TOTAL DE 44.400 KM

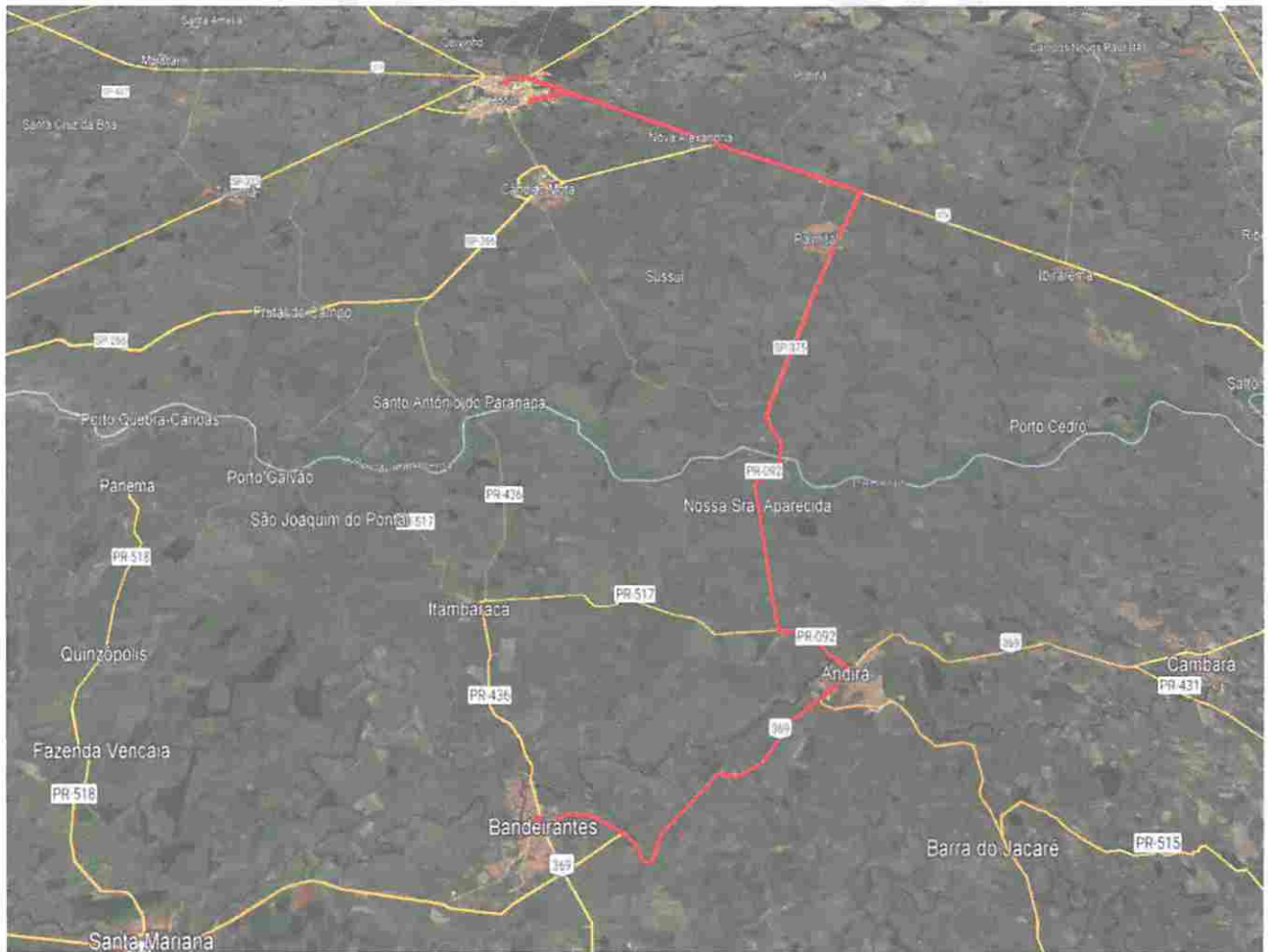

ITEM 3 - LINHA 5 DE TRANSPORTE ESCOLAR: - PERÍODOS: NOTURNO

BANDEIRANTES-PR À CORNÉLIO PROCÓPIO-PR, PONTOS DE SAÍDA E DESTINO
SAÍDA: FRENTE A ANTIGA SEDE SOCIAL DO GUAÍRA (RUA MOACYR CASTRANHO), LOJAS PERNAMBUCANAS (AVENIDA BANDEIRANTES), RESTAURANTE RICANTO D'ITÁLIA (AVENIDA BANDEIRANTES), SEMÁFARO PRÓXIMO A ANTIGA UNIDADE DO COLÉGIO SESI (BR 369) E GUARITA DE ÔNIBUS NA ENTRADA DO BAIRRO CARVALHO HENRIQUE (BR369).

DESTINO: UTFPR (RUA ALBERTO CARAZZAI, 1640 CENTRO), UNOPAR (RUA ALBERTO CARAZZAI, 914 CENTRO), SENAC (MINA GERAIS, 751), DOM BOSCO (AV XV DE NOVEMBRO, 57)

TOTAL DE 22.800 KM

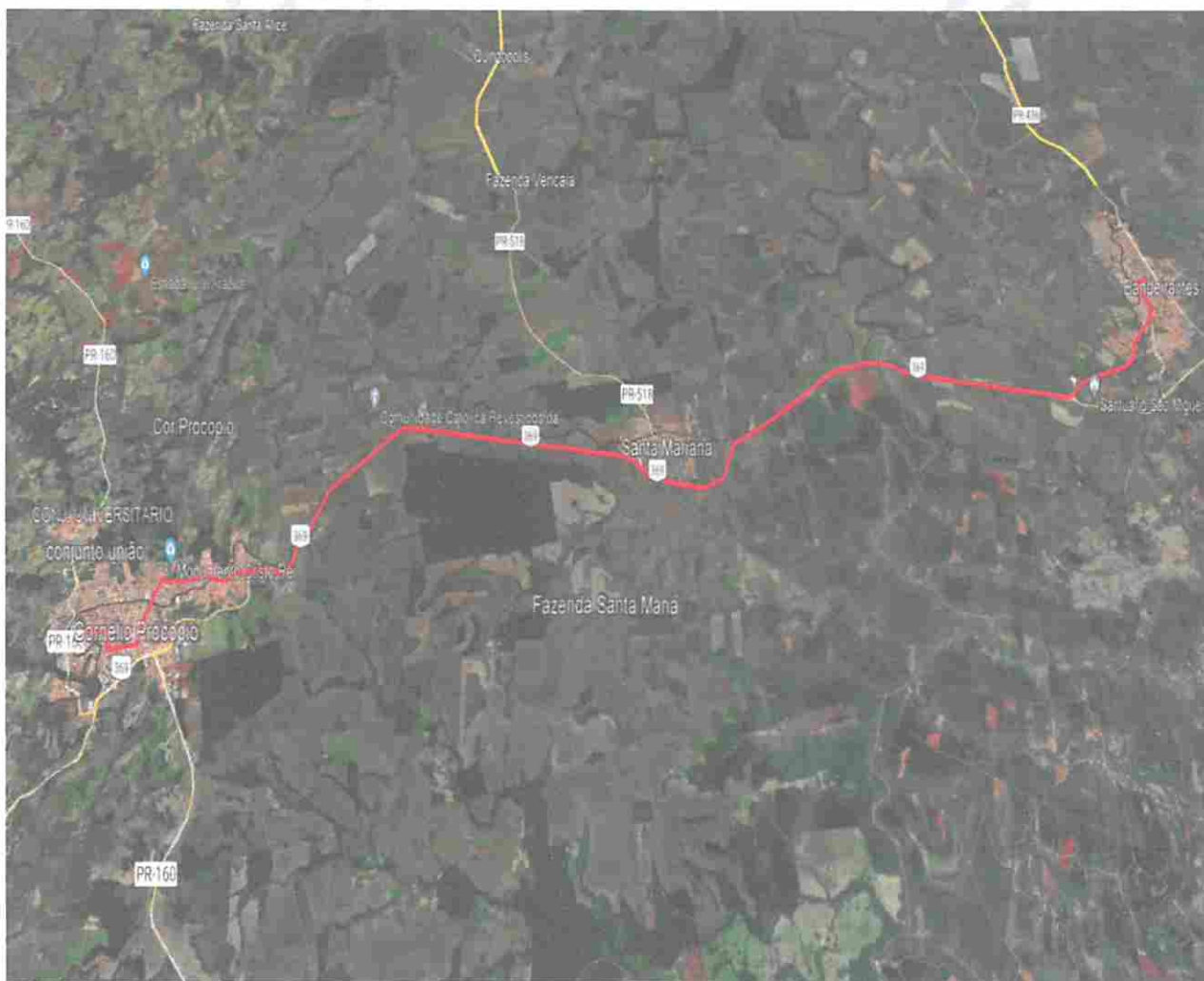

ITEM 4 - LINHA 3 DE TRANSPORTE ESCOLAR: - PERÍODOS: NOTURNO

BANDEIRANTES-PR À CORNÉLIO PROCÓPIO-PR, PONTOS DE SAÍDA E DESTINO
SAÍDA: FRENTE A ANTIGA SEDE SOCIAL DO GUAÍRA (RUA MOACYR CASTRANHO), LOJAS PERNAMBUCANAS (AVENIDA BANDEIRANTES), RESTAURANTE RICANTO D'ITÁLIA (AVENIDA BANDEIRANTES), SEMÁFARO PRÓXIMO A ANTIGA UNIDADE DO COLÉGIO SESI (BR 369) E GUARITA DE ÔNIBUS NA ENTRADA DO BAIRRO CARVALHO HENRIQUE (BR369).

DESTINO: UENP-CAMPUS DE CORNÉLIO PROCÓPIO (S/N RODOVIA PR 160, KM 0), UENP – UNIVERSIDADE ESTADUAL DO NORTE DO PARANÁ – CENTRO (R. PORTUGAL, 34), CAMPUS UNIVERSITÁRIO FACCREI (PR-160, Km 04).

TOTAL DE 20.400 KM

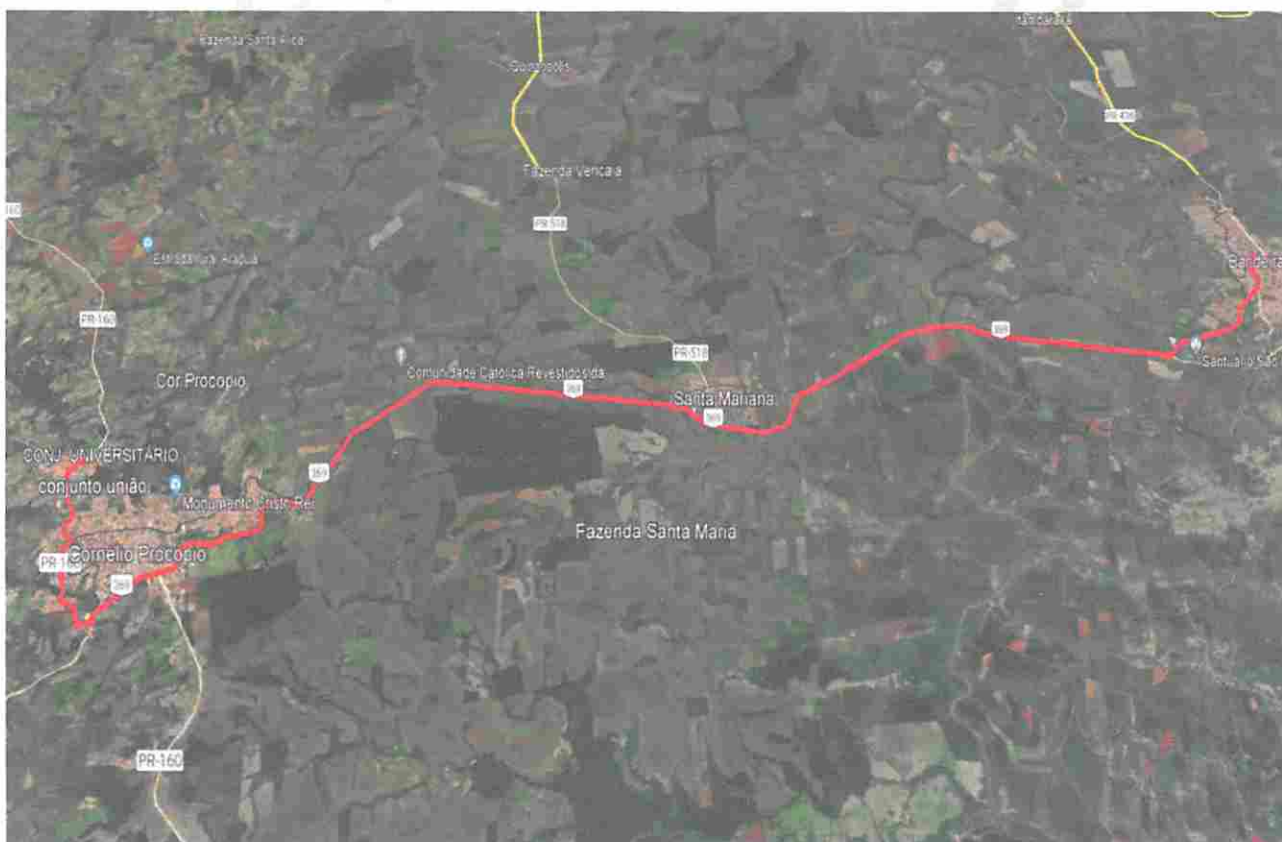

ITEM 5 - LINHA 4 DE TRANSPORTE ESCOLAR: - PERÍODOS: NOTURNO

BANDEIRANTES-PR À CORNÉLIO PROCÓPIO-PR, PONTOS DE SAÍDA E DESTINO
SAÍDA: FRENTE A ANTIGA SEDE SOCIAL DO GUAÍRA (RUA MOACYR CASTRANHO), LOJAS PERNAMBUCANAS (AVENIDA BANDEIRANTES), RESTAURANTE RICANTO D'ITÁLIA (AVENIDA BANDEIRANTES), SEMÁFARO PRÓXIMO A ANTIGA UNIDADE DO COLÉGIO SESI (BR 369) E GUARITA DE ÔNIBUS NA ENTRADA DO BAIRRO CARVALHO HENRIQUE (BR369).

DESTINO: UENP-CAMPUS DE CORNÉLIO PROCÓPIO (S/N RODOVIA PR 160, KM 0), UENP – UNIVERSIDADE ESTADUAL DO NORTE DO PARANÁ – CENTRO (R. PORTUGAL, 34), CAMPUS UNIVERSITÁRIO FACCREI (PR-160, Km 04).

TOTAL DE 20.400 KM

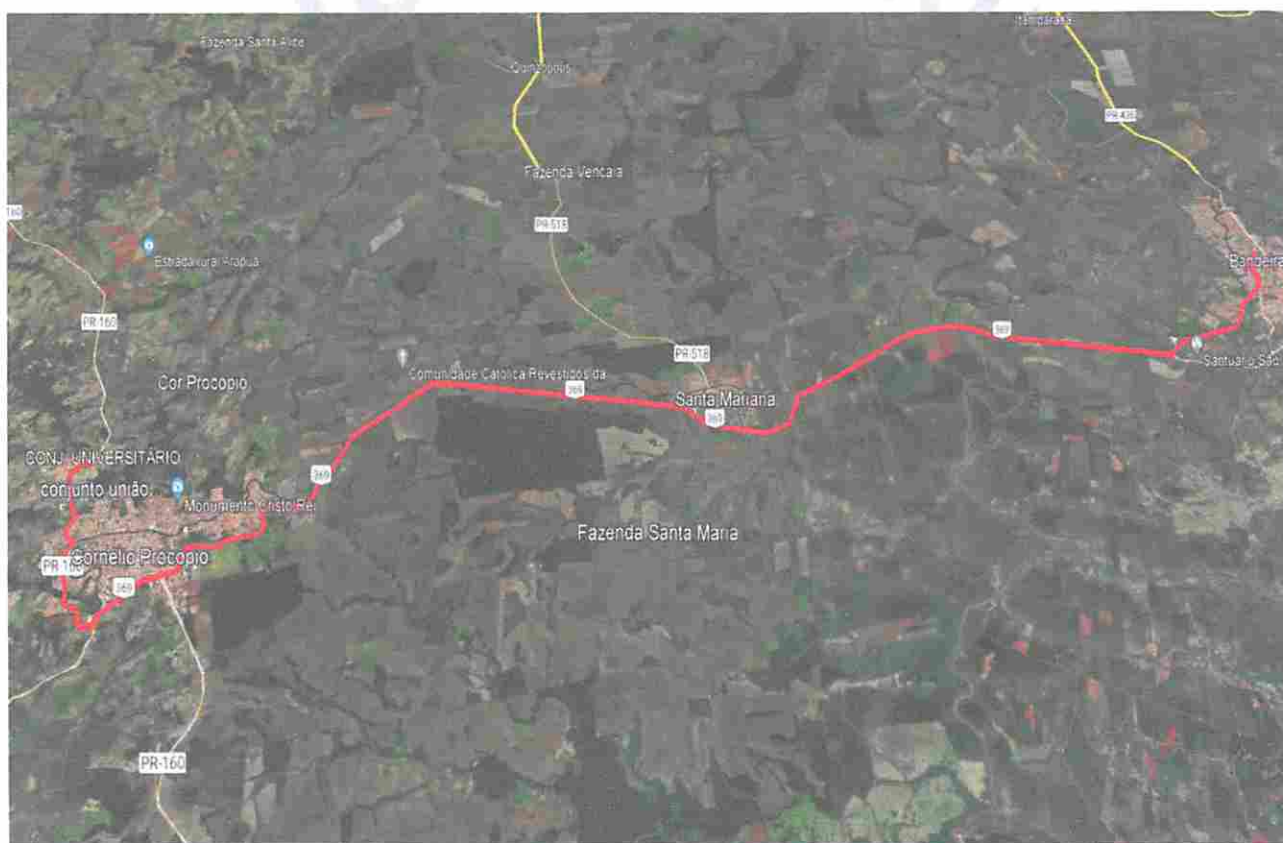

DESCRIÇÃO DE EMPRESAS, ORÇAMENTOS VÁLIDOS E TABELA DE MÉDIA:

Informamos que encaminhamos solicitação de orçamento para algumas empresas, onde obtivemos retorno das seguintes: RB ROTAS BUS TURISMO LTDA CNPJ: 12.147.951/0001-77, ALMEIDA TUR CNPJ:14.099.222/0001-18, F. POLIZEL & POLIZEL LTDA ME CNPJ:06.991.718/0001-73.

Após a realização dos orçamentos, para a formulação do preço médio para a abertura do processo, foram pesquisadas licitações registradas nos sites: <https://www.bancodeprecos.com.br/Account/LogIn?ReturnUrl=%2f>, <https://paineldepocos.planejamento.gov.br/>, pesquisamos também no site <https://menorpreco.notaparana.pr.gov.br/index> e editais de prefeituras.

Vale ressaltar que, a instrução normativa estabelece que se priorize a consulta em sites governamentais e de outras Prefeituras, porém, após pesquisas do serviço foi encontrado apenas serviços semelhantes ao qual está sendo solicitado, sendo tal pesquisa somente utilizada como parâmetro.

ITEM	UND	CÓDIGO CATMAT	DESCRIÇÃO	QUANT.	ORÇAMENTO RB ROTAS BUS TURISMO LTDA	ORÇAMENTO ALMEIDA TUR	ORÇAMENTO F. PLOZEL & POLIZEL LTDA ME	MUNICÍPIO DE BRAGANEY	COMPRAS GOV.	CESTA BANCO DE PREÇOS	VLR UNITÁRIO	VLR TOTAL
1	KM	23248	LOCAÇÃO DE VEÍCULO ESPECIE PASSAGEIRO, TIPO ÔNIBUS RODOVIÁRIO - TRANSPORTE ESCOLAR DIÁRIO DE ESTUDANTES DE BANDEIRANTES-PR À JACAREZINHO PR	30.000	13,92	14,52	13,96	13,33	15,26	10,19	13,53	405.900,00
2	KM	23248	LOCAÇÃO DE VEÍCULO ESPECIE PASSAGEIRO, TIPO ÔNIBUS RODOVIÁRIO - TRANSPORTE ESCOLAR DIÁRIO DE ESTUDANTES DE BANDEIRANTES-PR À ASSIS SP	44.400	12,53	12,77	14,00	13,33	15,26	10,19	13,01	577.644,00
3	KM	23248	LOCAÇÃO DE VEÍCULO ESPECIE PASSAGEIRO, TIPO ÔNIBUS RODOVIÁRIO - TRANSPORTE ESCOLAR DIÁRIO DE ESTUDANTES DE BANDEIRANTES-PR À CORNÉLIO PROCÓPIO-PR	22.800	13,18	12,13	13,89	13,33	15,26	10,19	12,99	296.172,00
4	KM	23248	LOCAÇÃO DE VEÍCULO ESPECIE PASSAGEIRO, TIPO ÔNIBUS RODOVIÁRIO - TRANSPORTE ESCOLAR DIÁRIO DE ESTUDANTES DE BANDEIRANTES-PR À CORNÉLIO PR	20.400	13,18	12,13	13,89	13,33	15,26	10,19	12,99	264.996,00
5	KM	23248	LOCAÇÃO DE VEÍCULO ESPECIE PASSAGEIRO, TIPO ÔNIBUS RODOVIÁRIO - TRANSPORTE ESCOLAR DIÁRIO DE ESTUDANTES DE BANDEIRANTES-PR À CORNÉLIO PR	20.400	13,18	12,13	13,89	13,33	15,26	10,19	12,99	264.996,00

VALOR ESTIMADO DE CONTRATAÇÃO

Valor de referência total: R\$ 1.809.708,00 (Um milhão, oitocentos e nove mil e setecentos e oito reais).

O pagamento será realizado em até 30 (trinta) dias, após apresentação de Nota Fiscal ou boleto.

PRAZO

A vigência é de 12 (doze) meses, para execução de 240 dias letivos, conforme calendário escolar (anexo), podendo ser prorrogado.

Vale ressaltar, que os contratos começaram a vigorar após o término da vigência e execução dos contratos ativos (anexo).

LOCAL DA EXECUÇÃO DO SERVIÇO

O transporte escolar universitário será executado pela contratada, com veículos e mão de obra de motoristas, específicos para transporte de escolares, conforme rotas previamente definidas pela contratante cuja descrição e locais de execução constam descritos neste processo.

DAS OBRIGAÇÕES DA CONTRATANTE

- I. Comunicar à licitante qualquer falha e/ou irregularidade na execução/entrega dos serviços.
- II. Atestar a(s) Nota(s) Fiscal(is) correspondente(s), por intermédio da comissão de recebimento para esse fim.
- III. Cumprir as exigências legais a esta pertinentes, relativas ao objeto contratado, oriundo deste processo.
- IV. Prestar os esclarecimentos necessários à contratada, visando o bom desempenho das atividades oriundas do fornecimento do objeto.
- V. Efetuar o pagamento devido à licitante, pela execução do objeto, conforme prazo e condição descrito neste termo.

- VI. O Município de Bandeirantes/PR, pode solicitar, a seu critério, esclarecimentos e informações complementares.
- VII. Não aceitar sob nenhuma hipótese, mudança de CNPJ nas notas fiscais entregues referentes ao objeto, sob pena de desclassificação da licitante vencedora.
- VIII. Requisitar o fornecimento previsto no contrato e em sua proposta, exigindo da licitante vencedora o fiel cumprimento dos deveres e obrigações assumidas.
- IX. Apurada em qualquer tempo, divergência entre as especificações pré-fixadas e o serviço executado, serão aplicados ao fornecedor sanções previstas no edital e na legislação vigente.
- X. Aplicar penalidades, quando verificado o inadimplemento de qualquer obrigação contratual.
- XI. Rejeitar no todo, os serviços que a licitante vencedora executar fora das especificações do edital.

DAS OBRIGAÇÕES DA CONTRATADA

- I. Entregar os serviços dentro do prazo fixado, em conformidade com as especificações exigidas e constantes da proposta de preços apresentada.
- II. Responder por quaisquer danos causados diretamente aos materiais ou a outros bens de propriedade do Município de Bandeirantes/PR, quando esses tenham sido ocasionados pelo licitante vencedor na execução do objeto.
- III. Arcar com a despesa decorrente de qualquer infração, desde que praticada pelo licitante vencedor na execução dos serviços.
- IV. Assumir a responsabilidade pelos encargos fiscais e comerciais resultantes da adjudicação do contrato firmado.
- V. Manter as mesmas condições habilitatórias, em especial, no que se refere à regularidade junto à Secretaria da Receita, Caixa Econômica Federal e Tribunal Superior do Trabalho mediante apresentação das respectivas certidões negativas, durante toda a execução do objeto, para a emissão de pagamento e aditivos de quaisquer naturezas.
- VI. Manter, durante toda execução do contrato, em compatibilidade com as obrigações assumidas, todas as condições de habilitação e qualificação exigidas na licitação.
- VII. Corrigir quaisquer falhas apontadas pela fiscalização do contrato.

- VIII. Deverá ser responsável por quaisquer ônus decorrentes de marcas, registros e patentes relativos ao objeto proposto.
- IX. Constituem obrigações do condutor do veículo: respeitar as normas e determinações disciplinares, conduzir com atenção, prestar informações e atender reclamações dos usuários, prestar socorro aos usuários, conhecer os itinerários, respeitar os horários, manter velocidade compatível com a via, evitar freadas ou arrancadas bruscas, fechar as portas antes de colocar o veículo em movimento, abastecer o veículo quando estiver fora do período de execução, orientar e assegurar o uso obrigatório do cinto de segurança aos usuários;
- X. Prestar o serviço de transporte escolar adequado com observância rigorosa do calendário escolar letivo, das datas, turnos e horários dispostos para cada trajeto dispostos para o transporte escolar sem interrupção ou suspensão;

Bandeirantes, 28 de junho de 2023.

Nelci Maria Martins de Queiróz
Secretaria Municipal de Educação e Cultura

ANEXOS:

RELAÇÃO ALUNOS - TRANSPORTE
UNIVERSITÁRIO

LINHA 01 - JACAREZINHO	
1	CECILIA DE FATIMA FERREIRA PEREIRA
2	GABRIEL BARBOZA DE ARAUJO
3	ROBERTO JUNIOR DA SILVA LIDUÁRIO
4	MARIA GABRIELLY PARPINELLI DIAS
5	RICARDO DANIEL ALEXANDRE PEREIRA
6	JOÃO GUILHERME CAMPOS FERRAZ SILVA
7	LAISLA BIANCA DA ROSA
8	LUIZ GUILHERME DE OLIVEIRA BENTO
9	ANA CAROLINA DE MEIRA
10	CAMILA FERNANDA DA SILVA MARTINS
11	FELIPE ARAI MATSUBARA
12	JEFFERSON HANATIO DE OLIVEIRA
13	SILVIO LUIZ FABRIS JUNIOR
14	DEBORA CONCEIÇÃO COSTA CUNHA
15	ALEXSANDER DOS SANTOS
16	BRENDA TAINARA FERREIRA DE MATOS
17	MARIANE ALVES DOS SANTOS
18	MATHEUS DAMASCENO MACHADO
19	GABRIELA DE PAULA DRIGO
20	PEDRO HENRIQUE MARSON ESTEVES
21	MURILO HENRIQUE SANTOS BERBED
22	ALINE CRISTINA VIEIRA
23	BRUNA CAMILE SILVA DE LIMA
24	NICACIO MARTINS DELGADO NETTO
25	MARIA CLARA DA SILVA
26	DOUGLAS RANGEL CLAUDINO
27	LUCAS EMANUEL NETO CABRAL
28	MARIA CLARA DA SILVA
29	CAIO IZAIAS GUIMARAES
30	JHULIA HARUMI TAMIZAKI
31	VITOR MANOEL ALMEIDA ALVES
32	GABRIEL OTAVIO ROCHA DA SILVA
33	JOAO VITOR RAMOS NEPOCIANO

34	MIKAELLY FERNANDA DA SILVA BANDEIRA
35	ANNA CAROLINA MARQUES
36	MARIA ALICE CORDEIRO
37	JESSICA ELLEN DOS SANTOS
38	LUCAS GABRIEL DEDONE DE FREITAS
39	JOÃO HENRIQUE LOYOLA DE ANDRADE
40	GABRIELA ANDRIOTTI DE OLIVEIRA

LINHA 02 - ASSIS	
1	AMANDA CALZOLARE WOLF TARDIM
2	ANA JULIA BEDIN
3	AYSLA RAYANE CAPI LEMES DA SILVA
4	BEATRIZ DE FATIMA OLIVEIRA DA CRUZ
5	BIANCA SANTOS SILVA
6	BRIAN CARLOS DA SILVA
7	CLAUDIANE TEIXEIRA SOUTO
8	FRANCIELLE CAROLINE DAMASCENO
9	GABRIELE DA SILVA FREITAS
10	GRAZIELA APARECIDA PAVINATO
11	ISABELLA NARDON GONGORA
12	ISADORA DEMETRIO
13	LAURA ANAIURE ROVANI
14	LEANDRA CAROLINA CARVALHO SILVEIRA
15	MARIA FERNANDA VIEIRA DA SILVA
16	MATEUS OUTUKI CUNHA
17	NICOLLE GABRIELLE UEDA
18	ROBSON RICARDO LEITE DE LIMA
19	TAIS APARECIDA TEIXEIRA DEVECCHI
20	THAMIRES PAIS CASTELAR
21	VANESSA LUANA NASCIMENTO
22	WILLIAN CUSTODIO N. DOS SANTOS
23	BIANCA CAPELLIN FERRAZ
24	IGOR HENRIQUE KOGA VIGATO
25	JOÃO ERICK ARAUJO

**LINHA 03 - CORNELIO - UTFPR/DOM BOSCO /
UNICESUMAR / UNOPAR**

1	ADEMIR DONIZETE RODRIGUES
2	ANA CAROLINA DOS SANTOS DIONISIO
3	CAMILA DOMINGUES VENTURINO
4	DANILSON MATSUSHITA JUNIOR

5	GABRIEL SAQUE MARQUEZ
6	ISABELY AP GOMES DA COSTA
8	JULIANA FERNANDA DIAS FERREIRA
9	LETICIA DA COSTA ROCHA
10	LETICIA TOUPA DE SOUZA
11	LUANA BEATRIZ MARTINS SILVA
12	LUCAS ANDRE MUNHOZ DA CRUZ
13	LUCAS MARTINS TANAKA
14	LUIZ HENRIQUE GALHARDO FERREIRA
15	MARCELO TAVARES VIEIRA
16	MARIA EDUARDA TERESA DOS SANTOS SOUZA
17	MARIA FERNANDA AMANCIO FELICIO
18	MARIA GABRIELA MEDEIROS MARTINS
19	MARIELLY BARBOSA
20	MATEUS VITOR ARICA
21	MATHEUS MUNIZ FERREIRA
22	MURILO DALPORTO
23	PALOMA GESSICA CAMPANHA
24	PATRICIA XAVIER MILAN
25	RENATA PRISCILA RIBEIRO DE OIVEIRA
26	SAMILLY EMANUELLE LOPES DE DEUS
27	SUELEN ROBERTA MACHADO FLORES
28	SUSANA DE SOUZA
29	SUSY FERNANDA GRECO SILVA
30	TAMARA QUEIROZ DA SILVA
31	THIAGO TOMÉ DE SOUZA
32	TIAGO SILVIO DEDONÉ
33	WALLYSSON M BARBOSA
34	WILIAN MARTINS TANAKA
35	GUSTAVO ARAI MATSUBASRA
36	JOSE EDUARDO AFONSO CAPELLOTTO FRANCA
37	SABRINA GANDZA DE OLIVEIRA
38	ANA JULIA BELCHIOR AMARAL
39	DANIELE FONTE MAXIMO
40	ISABEL JULIANA DE QUEIROZ
41	RAFAEL RODRIGUES MARTINS
42	HEMMILY TEREZINHA RODRIGUES VICI
43	ANTONIO CARLOS FERREIA
44	NATANAEL OROZIMBO
45	GABRIELA RIBEIRO DE MELO E COSTA

LINHA 04 / LINHA 05 - CORNELIO - UENP / FACCREI

1	ANA JÚLIA SEMIONATO FIUZA
2	KAMILA DOS SANTOS RODRIGUES
3	JÉSSICA MIYUKI SAMBE
4	DANYELLE FERNANDA M PEIXOTO
5	BEATRIZ DA SILVA SOUZA
6	STEFANIE CAROLINE R BANDEIRA
7	LUCAS DE OLIVEIRA FRANCISCO
8	LUCAS SILINGARD TONCHI
9	EVERALDO BERNARDES JUNIOR
10	JULIANA CRISTINA FERREIRA MARTINS
11	THAYNA MARCELA ALVARENGA
12	ANDREINA APARECIDA DOS SANTOS
13	DANIEL RANGEL CLAUDINO
14	MARIANA AP X MENDONÇA
15	MARIA EDUARDA FERREIRA
16	MARIANA APARECIDA DE ARAUJO
17	GIOVANA BILLAR RODRIGUES
18	MARIA EDUARDA SOARES
19	MARIA EDUARDA ARAGÃO DE CAMPOS
20	VICTORIA YUMI ALMEIDA
21	GABRIELLA FERNANDA BATISTA
22	JOÃO PEDRO VIEIRA DE MELO
23	MARIA CRISTINA FERNANDES
24	JHENIFER ESTACIO S SANTOS
25	EMANUELI HESPANHOL CORREA
26	VALERIA DOS SANTOS
27	FÁTIMA APARECIDA ARAUJO
28	ASHLEY VITORIA MARTINS PIRES
29	JESSICA DE OLIVEIRA
30	TAMARA RODRIGUES CAMILO
31	ANDREINA APARECIDA DOS SANTOS
32	JULIA MARIO ZAGO
33	LEONARDO MARSULO
34	KAIQUE COSTA MONTEIRO
35	LUISA FERNANDA MARTINS DA SILVA
36	RAFAEL UZAI DA SILVA
37	MARIA CLARA DA SILVA
38	MARIA FERNANDA DA SILVA

39	ELIZABETH CORDEIRO
41	GABRIELLY DA CRUZ DURÃO
42	EVELLYN CAROLINE DE SOUZA GOMES
43	LUANA CAROLINE SIQUELETO
44	RENATO DE SOUZA SILVA
45	GEISILAINE BANDEIRA DA SILVA
46	MARIANA CUSTODIO SUEMITSU
47	HARIADNY VENÂNCIO BRUGNERA
48	ANA KAYSA GOMES DE MEDEIROS
49	VITORIA EMANUELLA MACHADO
50	CLODOALDO DIAS DE ALMEIDA JUBIOR
51	LUIZA FERNANDA MARTISN DA SIVLA
52	SAMARA DA CRUZ DURÃO
53	GIOVANNA CAROLINE DE MORAES
54	SILVANO DA SILVA BARROS JUNIOR
55	VICTORIA LUIZE B GOMES
56	MARIANA GONGORA JARDIM
57	KAYO EIDI BERTACHI BANSHO
58	ELIANE DE ALMEIDA SIQUEIRA
59	JENIFER FERNANDA DAMASCENO LOIOLA
60	EVELYN DA SILVA GARCIA
61	JOÃO PEDRO BRITTES
62	THAIS KAREN DE CAMPOS
63	LUIZ FELIPE CAMPEZONI PAULINO
64	VITOR GABRIEL PERCILIANO
65	WESLEY AZARIAS MATTOS
66	MATHEUS HENRIQUE FERNANDES LANGAME
67	MYSIA CAROLINE SIQUEIRA DE LIMA
68	ANA KAYSA GOMES DE MEDEIROS
69	DANILO SAMPAIO DA SILVA
70	GISELLA ZANUTO PARMEGIANI
71	ISADORA FATIMA FERREIRA DA SILVA
72	MARIA VITORIA PARMEGIANI
73	NATHALIA AMANDA GOULART TREDEZINI DA SILVA
74	RENATO GABRIEL FERREIRA PINTO
75	MARCOS ANTONIO DA SILVA PACHECO
76	PAULO HENRIQUE PEREZ DA SILVA
77	RYAN FERREIRA STORER
78	GIOVANA MARIA DA SILVA
79	ADONIS AUGUSTO MARTINS

80	ANNE GABRIELA CAROLINA FRANCO
81	NATALI APARECIDA MONTINI
82	NATALIA KLIEM DE OLIVEIRA
83	VIVIANE DE OLIVEIRA PRODOSSIMO
84	JOAO VITOR MORAES DOS SANTOS
85	GABRIEL SOUZA AGUIAR
87	MIKAELLY FERNANDA DA SILVA BANDEIRA
88	DENIS AUGUSTO ANZOLIM